

NOTA IMPORTANTE

Esta puerta está diseñada para funcionar en condiciones de uso normales. El uso forzado o excesivo podría hacer que la puerta o la fibra de vidrio falle y, por lo tanto, causar lesiones, o incluso la muerte. Cardinal Shower no es responsable de los accidentes causados por la instalación incorrecta o por un uso forzado y excesivo.

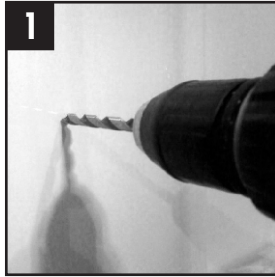

1 Perfore orificios en la fibra de vidrio con una broca de 5/16".

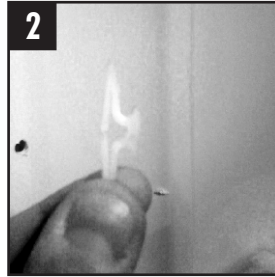

2 Tome el pasador (el paquete trae 8).

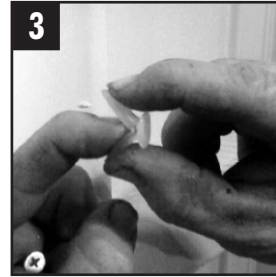

3 Doble los soportes con el dedo para empujar hacia atrás del pasador.

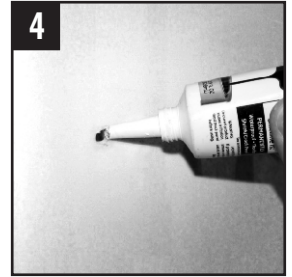

4 Agregue silicona en el orificio y luego coloque el pasador.

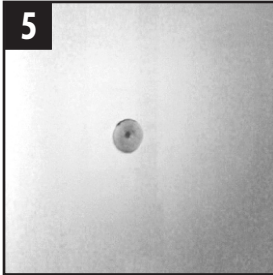

5 Es posible que necesite utilizar una maza de goma para golpear suavemente en el orificio hasta que esté a nivel de la fibra de vidrio.

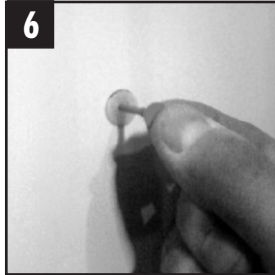

6 Introduzca el perno de regulación rojo en el orificio para "activar" o colocar el pasador (escuche el "clic"). Luego retire el perno de regulación.

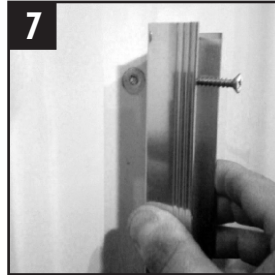

7 Alinee el orificio del montante mural con el pasador y coloque el tornillo proporcionado.

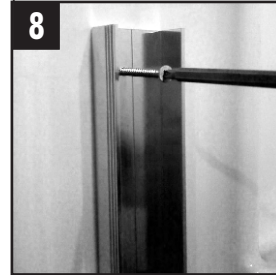

8 Ajuste pero no demasiado.

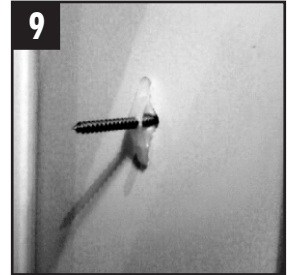

9 Así se ve el pasador desde el lateral posterior.